

# BeboerWeb

**Unik System Design A/S**

T +45 76 42 11 00  
@ unik@unik.dk

Boulevarden 19E  
7100 Vejle

Lersø Park Allé 101  
2100 København

UNIK  
BOLIG

# Indhold

<b>BeboerWeb</b> .....	<b>2</b>
01      Se opsætning.....	2
02      Login-muligheder .....	2

# BeboerWeb

## 01 | Se opsætning

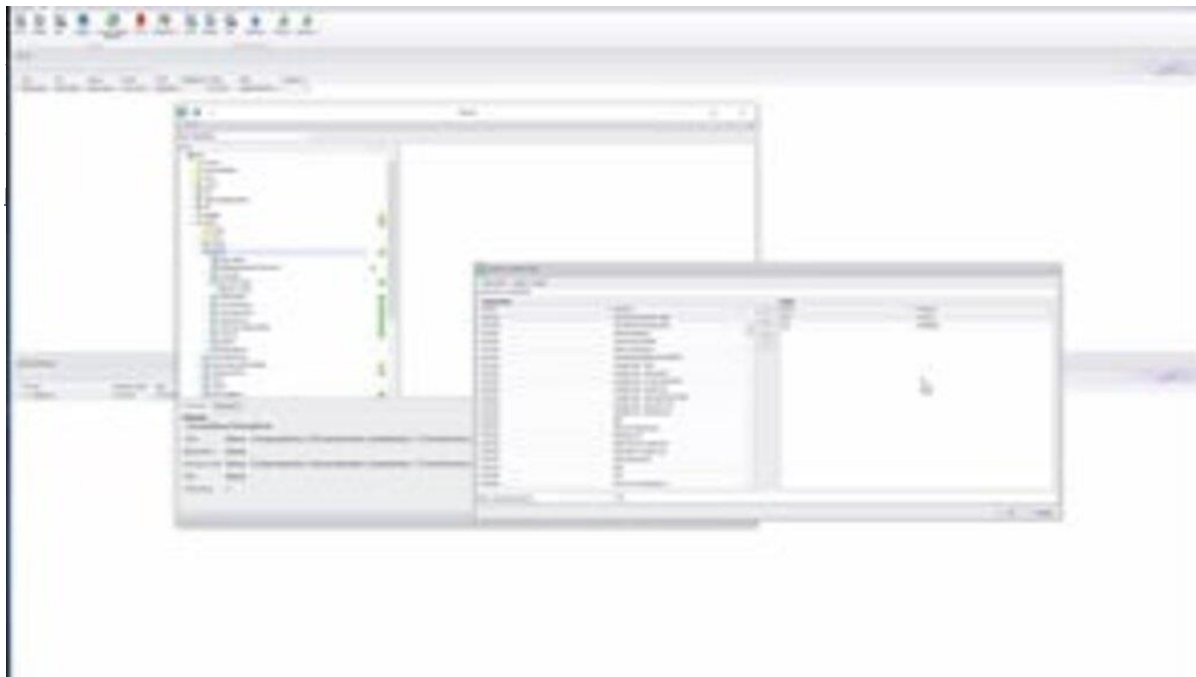

## 02 | Login-muligheder

Vi har implementeret flere forskellige muligheder til login. Det sættes op i Websiteadministrationen i Unik Bolig samt via menuen:

—> [Filer](#) / [Indstillinger](#) / [Webløsninger](#) / [Unik Web Platform](#) / [Tvungen NemID](#) (gælder punkt 3 & 4)

1. Al login foregår med brugernavn og kodeord.
2. Brugeren kan selv vælge mellem brugernavn/kodeord og NemID.
3. Der kan logges på med brugernavn/kodeord i en kort periode (opsættes med en datoformel), hvorefter brugeren skal tilknytte sit NemID. Hvis I har flere af Uniks webløsninger, kan I via opsætning angive en funktionsgruppe, der er fritaget for at benytte NemID. På den måde kan det vælges, at ens bestyrelsesmedlemmer fritages for dette.

**Tvungen NemID**

Med markering i feltet "Tvungen NemID anvendes", vil samtlige brugere af webløsningerne kun kunne logge ind med deres NemID, dog med undtagelse af de brugere der er medtaget i funktionsgruppen angivet nedenfor.

☐ Tvungen NemID anvendes

Datoformel, udløb af login uden NemID efter oprettelse

Datoformel

Funktionsgruppe, der fritages for tvungen login med NemID

Funktionsgruppe

☐ Fjern mulighed for at logge på med brugernavn og password (dette kræver, at man har CPR-numre af sine webbrugere).

4. Der kan kun bruges NemID-login. Det kræver, at der er CPR-nr. på alle brugere og gælder globalt på alle webløsningerne. Her vil brugeren ikke kunne logge på, før CPR-nr. er registreret i Unik Bolig. Valget gælder for alle løsninger. Har I eksempelvis både BeboerWeb og BestyrelsesWeb vil det betyde, at bestyrelsesmedlemmer også skal benytte NemID-login

#### **NB**

- Forudsætningen for at benytte NemID login er, at der er CPR-nr. på kontakten (personen), der logger ind.
- Har man tilknyttet sit NemID, kan man efterfølgende KUN logge på med NemID.