

Best practice – guide til opsætning

Investeringskunde -Web

Unik System Design A/S

T +45 76 42 11 00
@ unik@unik.dk

Boulevarden 19E
7100 Vejle

Lersø Park Allé 101
2100 København

UNIK
BOLIG

Indhold

| | |
|----------------------------------|----------|
| InvesteringskundeWeb..... | 2 |
| 01 Se opsætning..... | 2 |
| 02 Login-muligheder | 2 |

InvesteringskundeWeb

01 | Se opsætning

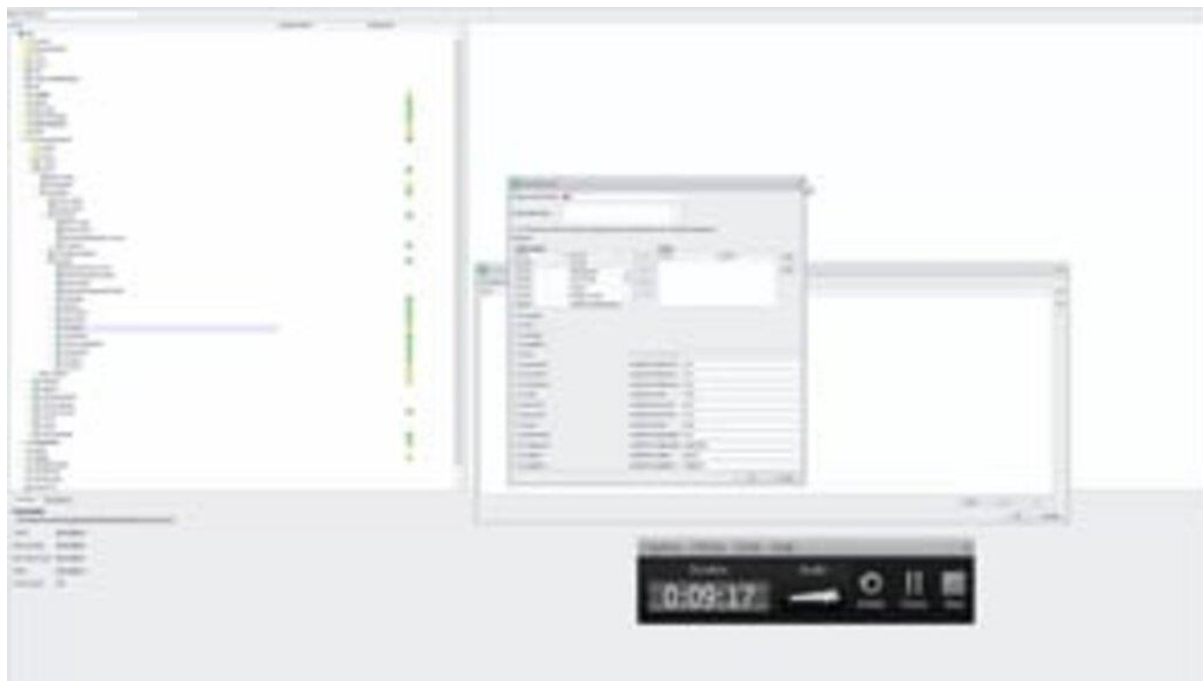

02 | Login-muligheder

Vi har implementeret flere forskellige muligheder til login. Det sættes op i Websiteadministrationen i Unik Bolig samt via menuen:

—> [Filer](#) / [Indstillinger](#) / [Webløsninger](#) / [Unik Web Platform](#) / [Tvungen NemID](#) (gælder punkt 3 & 4)

1. Al login foregår med brugernavn og kodeord.
2. Brugeren kan selv vælge mellem brugernavn/kodeord og NemID.
3. Der kan logges på med brugernavn/kodeord i en kort periode (opsættes med en datoformel), hvorefter brugeren skal tilknytte sit NemID. Hvis I har flere af Unik's webløsninger, kan I via opsætning angive en funktionsgruppe, der er fritaget for at benytte NemID. På den måde kan der vælges, at ens bestyrelsesmedlemmer fritages for dette.

Tvungen NemID

Med markering i feltet "Tvungen NemID anvendes", vil samtlige brugere af webløsningerne kun kunne logge ind med deres NemID, dog med undtagelse af de brugere der er medtaget i funktionsgruppen angivet nedenfor.

☐ Tvungen NemID anvendes

Datoformel, udløb af login uden NemID efter oprettelse

Datoformel

Funktionsgruppe, der fritages for tvungen login med NemID

Funktionsgruppe

☐ Fjern mulighed for at logge på med brugernavn og password (dette kræver, at man har CPR-numre af sine webbrugere).

4. Man kan kun bruge NemID-login. Det kræver, at CPR-nummer på alle brugere og gælder globalt på alle webløsningerne. Her vil brugeren ikke kunne logge på, før CPR-nummer er registreret i Unik Bolig.

Valget gælder for alle løsninger. Har I eksempelvis både BeboerWeb og BestyrelsesWeb vil det betyde, at bestyrelsesmedlemmer også skal benytte NemID-login

NB

- Forudsætningen for at benytte NemID login er, at der er CPR-nr. på kontakten (personen), der logger ind.
- Har man tilknyttet sit NemID, kan man efterfølgende KUN logge på med NemID.