

Monteringsvejledning

DK/Monteringsvejledning.....	2
SE/Installations instruktioner.....	3
NO/Installasjonsveiledning.....	4
NL/Installatie instructies.....	5
EN/Installation instructions.....	6

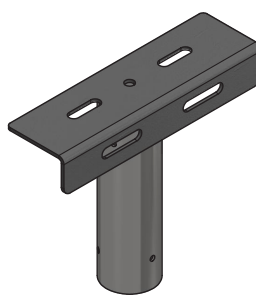

U Traverse 1 projektør



L Traverse 1 projektør

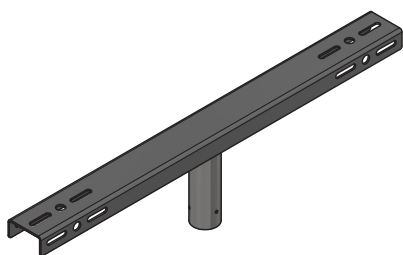

U Traverse 2 projektør



L Traverse 1 projektør



Monteringsvejledning

Ved udpakning og montering af tilbehøret, bør de være opmærksom på at de ikke skrammer eller ridser det med kniv, skruetrækker o. lign. Kontroller indholdet i pakken med det samme, eventuelle reklamationer mod masten eller manglende dele skal ske til deres forhandler snarest muligt efter købet. Husk at medbringe deres faktura.

Garanti

Garantien på tilbehøret følger købeloven. Dog ydes der 10 års garanti mod rustgennemslag på tilbehørets udvendige metaldele. Hvis de mod forventning får behov for at gøre brug af garantien, skal de henvende dem til den forhandler hvor de har købt det. Husk at medbringe faktura eller kvittering.

Miljø

Tilbehøret er produceret med størst mulig hensynstagen til beskyttelse af både det yder miljø såvel som arbejdsmiljø. Hvis de engang med tiden vælger at udskifte deres tilbehør, bør de sikre dem, at den afleveres til genanvendelse. Emballagen er i størst mulig omfang genbrugsmaterialer, som de bør sikre dem afleveres til genbrug.



U Traverse 1 projektør
Art.Nr. 920-9xx

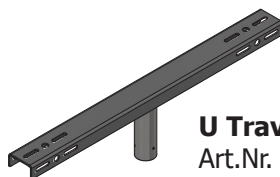

U Traverse 2 projektør
Art.Nr. 920-9xx

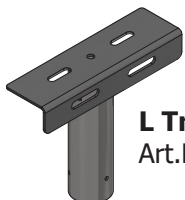

L Traverse 1 projektør
Art.Nr. 920-9xx



L Traverse 2 projektør
Art.Nr. 920-9xx

Monteringsvejledning:

1. Traverser for topmontage findes standart for Ø60 master.
2. Traversen sættes på mastens top og spændes med de medfølgende pinolskruer, derefter er traversen klar til brug.
3. For eventuelle yderligere spørgsmål, kontakt da venligst deres forhandler.



Installations instruktioner

När du packar upp och monterar tillbehöret ska du vara noga med att inte repa eller repa det med kniv, skruvmejsel och liknande. Kontrollera omedelbart innehållet i förpackningen, eventuella reklamationer mot masten eller saknade delar måste göras till din återförsäljare så snart som möjligt efter köpet. Kom ihåg att ta med din faktura.

Garanti

Garantin på tillbehören följer köplagen. Det finns dock 10 års garanti mot rostinträngning på utsidan av tillbehöret metalledar. Om du oväntat behöver använda garantin, kontakta din återförsäljare där du köpte den. Kom ihåg att ta med faktura eller kvitto.

Miljö

Tillbehöret är framställt med största möjliga hänsyn för att skydda såväl den tillhandahållande miljön som arbetsmiljön. Om du i tid väljer att byta ut dina tillbehör bör du se till att de returneras för återvinning. Förpackningen är så långt det är möjligt återvunnet material som du bör se till att returneras för återvinning.



U Traverse 1 projektor
Art.Nr. 920-9xx

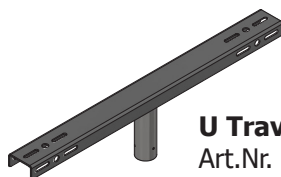

U Traverse 2 projektor
Art.Nr. 920-9xx



L Traverse 1 projektor
Art.Nr. 920-9xx



L Traverse 2 projektor
Art.Nr. 920-9xx

Installations instruktioner:

1. Traverser för toppmontage är standard för Ø60 master.
2. Traversen placeras ovanpå masten och dras åt med de medföljande pinnskruvarna, sedan är traversen klar att användas.
3. För ytterligare frågor, vänligen kontakta din återförsäljare.



Installasjonsveiledning

Når de pakker ut og monterer tilbehøret, bør de passe på å ikke ripe eller skrape det med kniv, skrutrekker og lignende. Sjekk innholdet i pakken umiddelbart, eventuelle klager på masten eller manglende deler bør rettes til forhandleren så snart som mulig etter kjøpet. Husk å ta med fakturaen deres.

Garanti

Garantien på tilbehøret følger kjøpsloven. Det er imidlertid 10 års garanti mot rustinntrengning på utsiden av tilbehøret metalleder. Hvis de uventet trenger å benytte seg av garantien, bør de kontakte forhandleren hvor de kjøpte den. Husk å ta med faktura eller kvittering.

Miljø

Tilbehøret er produsert med størst mulig hensyn til beskyttelse av både det ytre miljøet og arbeidsmiljøet. Hvis de noen gang velger å bytte ut tilbehøret, bør de være trygge på at de vil bli returnert for resirkulering. Emballasjen er, så langt det er mulig, resirkulerte materialer, som de bør sørge for overlevert til gjenvinning.



U Traverse 1 projektor
Art.Nr. 920-9xx

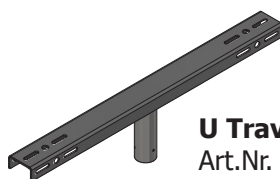

U Traverse 2 projektor
Art.Nr. 920-9xx

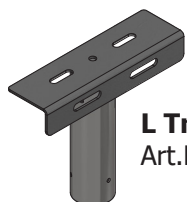

L Traverse 1 projektor
Art.Nr. 920-9xx



L Traverse 2 projektor
Art.Nr. 920-9xx

Installasjonsveiledning:

1. Travers for toppmontering er standard for Ø60 master.
2. Plasser traversen på toppen av masten og trekk til med de medfølgende pinnskruene, så er traversen klar til bruk.
3. For ytterligere spørsmål, vennligst kontakt deres forhandler.



Installatie instructies

Bij het uitpakken en monteren van het accessoire moeten ze oppassen dat ze het niet krassen of krassen met een mes, schroevendraaier en dergelijke. Controleer onmiddellijk de inhoud van het pakket, eventuele klachten over de mast of ontbrekende onderdelen dienen zo spoedig mogelijk na aankoop bij hun dealer te worden gemeld. Vergeet niet hun factuur mee te nemen.

Garantie

De garantie op de accessoires volgt de Inkoopwet. Wel 10 jaar garantie tegen roestdoorslag aan de buitenkant van het accessoiremetalen onderdelen. Mochten zij onverhoopt toch gebruik moeten maken van de garantie, dan dienen zij contact op te nemen met de dealer waar ze het hebben gekocht. Vergeet niet een factuur of kwitantie mee te nemen.

Omgeving

Het accessoire is geproduceerd met de grootst mogelijke aandacht voor de bescherming van zowel de omgeving als de werkomgeving. Als ze er ooit voor kiezen hun accessoires te vervangen, moeten ze er zeker van zijn dat ze worden teruggestuurd voor recycling. De verpakkingen zijn, voor zover mogelijk, gerecyclede materialen, die zij dienen in te leveren voor recycling.



U Traverse 1 projektør
Art.Nr. 920-9xx

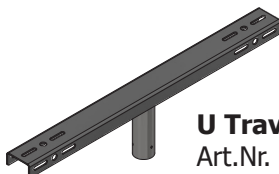

U Traverse 2 projektør
Art.Nr. 920-9xx



L Traverse 1 projektør
Art.Nr. 920-9xx



L Traverse 2 projektør
Art.Nr. 920-9xx

Installatie instructies:

1. Traverse voor bovenmontage is standaard voor Ø60 masten.
2. Plaats de traverse bovenop de mast en draai vast met de meegeleverde quill schroeven, dan is de traverse klaar voor gebruik.
3. Voor verdere vragen kunt u contact opnemen met hun dealer.



Installation instructions

When unpacking and mounting the accessory, you should be careful not to scratch or insure it with a knife, screwdriver etc. Check the contents of the package immediately, any complaints against the mast or missing parts must be made to your dealer as soon as possible after purchase. Remember to bring your invoice.

Warranty

The warranty on the accessories follows the purchase act. However, there is a 10-year guarantee against rust penetration on the outside of the accessory metal parts. If you unexpectedly need to make use of the warranty, contact your dealer where you bought it. Remember to bring an invoice or receipt.

Enviroment

The accessory is produced with the greatest possible consideration for the protection of both the providing environment as well as the working environment. If in time you choose to replace your accessories, you should make sure that they are returned for recycling. The packaging is, as far as possible, recycled materials that you should ensure are handed in for recycling.



**U Floodlighting bracket
for 1 spotlight**
Art.Nr. 920-9xx

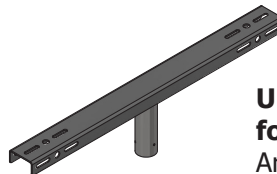

**U Floodlighting bracket
for 2 spotlights**
Art.Nr. 920-9xx



**L Floodlighting bracket
for 1 spotlight**
Art.Nr. 920-9xx



**L Floodlighting bracket
for 2 spotlights**
Art.Nr. 920-9xx

Installation instructions:

1. Floodlighting for top mounting are standard for Ø60 poles.
2. Place the traverse on the top of the pole and tighten with the supplied quill screws, then the traverse is ready for use.
3. For any further questions, please contact your dealer.